NETZWERK

NETZWERK NoT

Regionalgruppe NRW
Niederrhein - Köln/Bonn - Münsterland

Einladung zum Wochenendseminar

Kreativität als Kraftquelle
entdecken unter dem Motto:
Grenzen suchen und sich überraschen lassen

Sehr geehrtes Mitglied, sehr geehrte Patienten und Angehörige, sehr geehrte Interessierte,

wir freuen uns, Ihnen ein kreatives Mal-Seminar in Schwerte anbieten zu können. Wir wollen ein entspanntes schönes Wochenende zusammen verbringen, miteinander ins Gespräch kommen und etwas für uns tun und Neues erleben.

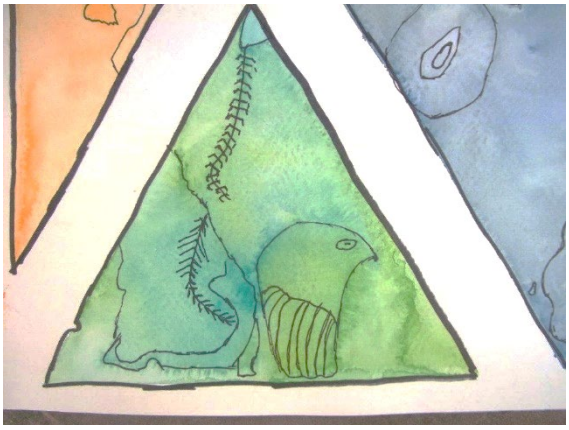

Vom **21. bis 23.4.2023** eröffnen wir einen geschützten Raum für intensiven Austausch und schöpferisches Gestalten. Dieses Wochenende macht frei und bietet viele neue Möglichkeiten:
Bekanntes nutzen. Erfahrungen aufarbeiten. Etwas wagen. Es laufen lassen. Grenzen finden. Räume entdecken. Impulse wahrnehmen. Ideen gestalten. Freude empfinden. Assoziationen teilen.

Ablauf/Inhalte:

Freitag:	ab 16:00	Anreise, Check-in Hotel Hiddemann Letmather Str. 216, 58239 Schwerte 02304 7501542 oder privat woanders
	18:00 – 20:00	Treffen in der VHS Schwerte Am Markt 11, 58239 Schwerte Begrüßung der Teilnehmer: Vorstellen, Kennenlernen, erstes gemeinsames Tun
Samstag:	10:00 - 11:30	Arbeiten in den Kreativräumen der VHS
	11:30 - 12:15	Malschule „Kunst mal anders“
	12:15 - 13:15	Mittagessen in Schwerte Café Herrlich
	13:15 - 16:30	Arbeiten in der VHS
	16:30 - 17:00	Abschluss & Reflexion erster Tag
Sonntag:	10:00 - 12:30	Arbeiten in der VHS
	12:30 - 13:15	Mittagspause in Schwerte Café Herrlich
	13:15 - 15:00	Restarbeiten, Sharing
	15:00 - 16:00	Präsentation, Abschied und Ende

Seminarbeitrag: 50,00 € (inkl. Materialkosten, Seminarinhalte)
Die Verpflegung und Unterkunft erfolgen in Selbstzahlung.

Für Angehörige wird es am Samstag ein kulturelles Programm geben. Hajo Naumann wird das vorbereiten.

Ob die Präsentation am Sonntag für alle zugänglich sein wird, entscheidet die Gruppe.

Anmeldung unter: info@netzwerk-net.de oder 0911-2528999

Seminarleitung: Martina Schulte (60 Jahre)
Kunsthistorikerin M. A., Kunsttherapeutin (akt Siegen, Mitglied im DFKGT), langjährige Tätigkeit als Kunst- und Museumspädagogin, seit 1997 Leitung der Kreativwerkstatt KUNST mal anders, Dozentin für Kreativtherapie (Weiterbildungsinstitut Ruhr, Dortmund).

Ärztliche Begleitung: **PD Dr. Anna Yordanova**
Kunstinteressierte und Teilnehmerin in der Kreativwerkstatt von Martina Schulte, seit 2021 habilitiert in dem Fach "Nuklearmedizin", Schwerpunkt "Nuklear-Onkologie und Theranostik".
Seit der Neueröffnung 2022 Ltd. Oberärztin in der Klinik für Nuklearmedizin im Klinikum Westfalen GmbH, Knappschaftskrankenhaus Dortmund. Sie ist der Selbsthilfegruppe durch Vorträge bekannt.

Wir freuen uns sehr auf Ihre Teilnahme. Nach Ihrer Anmeldung senden wir Ihnen noch genauere Informationen zur Veranstaltung zu.

Ihr Team NRW:

Hajo Naumann	Dr. Wally Althoff-Pegels
RG Leitung Niederrhein	stellv. RG Leitung Niederrhein